



ТАМОЖЕННЫЙ СОЮЗ  
РЕСПУБЛИКИ БЕЛАРУСЬ, РЕСПУБЛИКИ КАЗАХСТАН  
И РОССИЙСКОЙ ФЕДЕРАЦИИ

УПРАВЛЕНИЕ ФЕДЕРАЛЬНОЙ СЛУЖБЫ ПО НАДЗОРУ В СФЕРЕ ЗАЩИТЫ ПРАВ ПОТРЕБИТЕЛЕЙ И  
БЛАГОПОЛУЧИЯ ЧЕЛОВЕКА ПО ГОРОДУ МОСКВЕ  
ГЛАВНЫЙ ГОСУДАРСТВЕННЫЙ САНИТАРНЫЙ ВРАЧ ПО ГОРОДУ МОСКВЕ  
РОССИЙСКАЯ ФЕДЕРАЦИЯ, МОСКВА

(уполномоченный орган Стороны, руководитель уполномоченного органа, наименование административно-территориального образования)

**СВИДЕТЕЛЬСТВО**  
о государственной регистрации

№ RU.77.01.34.015.E.002066.09.15

от 18.09.2015 г.

**Продукция:**

Смеси сухие строительные дисперсные клеевые на цементном вяжущем: облицовочная LITOFLEX K80 белый, универсальная кладочно-монтажная ВЕТОНКОЛ К7. Изготовлена в соответствии с документами: ТУ 5745-001-53935073-2011 "Сухие строительные смеси для облицовочных работ. Технические условия". Изготовитель (производитель): ООО "Ногинский комбинат строительных смесей", адрес: 142410, Московская обл., г. Ногинск, ул. Бетонная, д. 1 (Российская Федерация). Получатель: ООО "Ногинский комбинат строительных смесей", адрес: 142410, Московская обл., г. Ногинск, ул. Бетонная, д. 1 (Российская Федерация).

(наименование продукции, нормативные и (или) технические документы, в соответствии с которыми изготовлена продукция, наименование и место нахождения изготовителя (производителя), получателя)

**соответствует**

Единым санитарно-эпидемиологическим и гигиеническим требованиям к товарам, подлежащим санитарно-эпидемиологическому надзору (контролю) утв. решением Комиссии таможенного союза № 299 от 28.05.2010г. (гл. II, разд.11)

прошла государственную регистрацию, внесена в Реестр свидетельств о государственной регистрации и разрешена для производства, реализации и использования

Для внутренних и наружных работ в жилых, общественных и производственных зданиях и сооружениях всех типов: LITOFLEX K80 - для облицовки поверхностей керамическим гранитом, керамической плиткой и природным камнем, (далее согласно приложению)

Настоящее свидетельство выдано на основании (перечислить рассмотренные протоколы исследований, наименование организации (испытательной лаборатории, центра), проводившей исследования, другие рассмотренные документы):

Заявление № 02228 от 10.09.2015 г. Протокол ИЛЦ филиала ФБУЗ "Центр гигиены и эпидемиологии в городе Москве" в Зеленоградском АО (Аттестат аккредитации № RA.RU.510895) №442 от 21.08.2015 г., экспертное заключение ФБУЗ "Центр гигиены и эпидемиологии в городе Москве" №77.01.12.П.003087.09.15 от 04.09.2015 г.

Срок действия свидетельства о государственной регистрации устанавливается на весь период изготовления продукции или поставок подконтрольных товаров на территорию таможенного союза

Подпись, ФИО, должность уполномоченного лица, выдавшего документ, и печать органа (учреждения), выдавшего документ

(Ф. И. О. подписи)

№ 0320346





ТАМОЖЕННЫЙ СОЮЗ  
РЕСПУБЛИКИ БЕЛАРУСЬ, РЕСПУБЛИКИ КАЗАХСТАН  
И РОССИЙСКОЙ ФЕДЕРАЦИИ  
УПРАВЛЕНИЕ ФЕДЕРАЛЬНОЙ СЛУЖБЫ ПО НАДЗОРУ В СФЕРЕ ЗАЩИТЫ ПРАВ ПОТРЕБИТЕЛЕЙ И  
БЛАГОПОЛУЧИЯ ЧЕЛОВЕКА ПО ГОРОДУ МОСКВЕ  
ГЛАВНЫЙ ГОСУДАРСТВЕННЫЙ САНИТАРНЫЙ ВРАЧ ПО ГОРОДУ МОСКВЕ  
РОССИЙСКАЯ ФЕДЕРАЦИЯ, МОСКВА

(уполномоченный орган Стороны, руководитель уполномоченного органа, наименование административно-территориального образования)

**ПРИЛОЖЕНИЕ**  
**К СВИДЕТЕЛЬСТВУ О ГОСУДАРСТВЕННОЙ РЕГИСТРАЦИИ**

№ RU.77.01.34.015.E.002066.09.15 ОТ 18.09.2015 г.

(информация, не вошедшая в текст свидетельства о государственной регистрации)

**Область применения (продолжение, начало на бланке свидетельства):**

ВЕТОНКОЛ К7 - для кладки стен и перегородок, блоков и плит (полистиролбетонных, из ячеистого бетона, из пустотелого силикатного и керамического кирпича), для последующего их выравнивания и шпаклевания.



Подпись, ФИО, должность уполномоченного лица, выдавшего документ, и печать органа (учреждения), выдавшего документ

  
\_\_\_\_\_  
(Ф. И. О./подпись)

  
Для  
свидетельства о государственной  
регистрации  
М. П.



ФЕДЕРАЛЬНАЯ СЛУЖБА ПО НАДЗОРУ  
В СФЕРЕ ЗАЩИТЫ ПРАВ ПОТРЕБИТЕЛЕЙ И БЛАГОПОЛУЧИЯ ЧЕЛОВЕКА  
**ФЕДЕРАЛЬНОЕ БЮДЖЕТНОЕ УЧРЕЖДЕНИЕ ЗДРАВООХРАНЕНИЯ  
«ЦЕНТР ГИГИЕНЫ И ЭПИДЕМИОЛОГИИ В ГОРОДЕ МОСКВЕ»**

129626, Москва, Графский пер. д. 4/9 тел. (495) 687 4035, факс (495) 687 4067

Свидетельство об аккредитации № RA.RU.710045 от 12.05.2015

Испытательный лабораторный центр: RA.RU.510895 от 28.05.2015

## ЭКСПЕРТНОЕ ЗАКЛЮЧЕНИЕ

о соответствии продукции

**Единым санитарно-эпидемиологическим и гигиеническим требованиям к товарам,  
подлежащим санитарно-эпидемиологическому надзору (контролю)**

№ 77.01.12.П.003087.09.15

Дата 04.09.2015 г.

На основании заявления № 03125

от 26.08.2015

Организация-изготовитель: ООО "Ногинский комбинат строительных смесей"  
Адрес: 142410, Московская обл., г. Ногинск, ул. Бетонная, д. 1 (Россия)

Импортер (поставщик), получатель: ООО "Ногинский комбинат строительных смесей"  
Адрес: 142410, Московская обл., г. Ногинск, ул. Бетонная, д. 1 (Россия)

Наименование продукции: Смеси сухие строительные дисперсные клеевые на цементном вяжущем:  
облицовочная LITOFLEX K80 белый, универсальная кладочно-монтажная BETONKOL K7

Продукция изготовлена в соответствии: с ТУ 5745-001-53935073-2011. "Сухие строительные смеси для  
облицовочных работ. Технические условия".

Перечень документов, представленных на экспертизу: заявление, протокол испытаний, протокол отбора образцов,  
рецептура, ТУ 5745-001-53935073-2011, этикетки, описание, доверенность, копии уставных документов

Характеристика, ингредиентный состав продукции: Представляет собой смеси, состоящие из портландцемента,  
песка кварцевого, полимерных добавок.

Рассмотрены протоколы (№, дата протокола, наименование организации (испытательной лаборатории, центра), проводящей испытания, аттестат аккредитации):  
протокол ИЛЦ филиала ФБУЗ "Центр гигиены и эпидемиологии в городе Москве" в Зеленоградском АО  
(Аттестат аккредитации № RA.RU.510895) №442 от 21.08.2015 г.

№ 063581

Гигиеническая характеристика продукции:

Эффективная удельная активность (Аэфф.)  
природных радионуклидов в исследованном  
образце продукции составляет (Бк/кг):

32,8

не более 370

и соответствует I классу строительных материалов.

Пыль продукции, при длительном воздействии, обладает способностью вызывать фиброзный процесс легочной ткани (силикоз), оказывает раздражающее действие на слизистые оболочки глаз и органов дыхания, кожу. При попадании на слизистую оболочку глаз может вызвать раздражение или травмировать глаз. При производстве и применении контроль воздуха рабочей зоны осуществлять по: силикатсодержащей пыли (цемент), кремнию диоксиду (кварц).

Область применения: для внутренних и наружных работ в жилых, общественных и производственных зданиях и сооружениях всех типов: LITOFLEX K80 - для облицовки поверхностей керамическим гранитом, керамической плиткой и природным камнем, ВЕТОНКОЛ К7 - для кладки стен и перегородок, блоков и плит (полистиролбетонных, из ячеистого бетона, из пустотелого силикатного и керамического кирпича), для последующего их выравнивания и шпаклевания

Условия использования, хранения, транспортировки и меры безопасности: Мощность дозы излучения на поверхности перевозящего продукцию транспортного средства не должна превышать 1.0 мкЗв/ч (согласно п. 1.6 СанПиН 2.6.1.1281-03 "Санитарные правила по радиационной безопасности персонала и населения при транспортировании радиоактивных материалов (веществ)". Соблюдение требований СП 2.2.2.1327-03, инструкции по применению, ТУ 5745-001-53935073-2011. Применение СИЗ органов дыхания (респираторы типа Лепесток), кожи рук (перчатки нитрильные), глаз (очки закрытые).

Информация, наносимая на этикетку: в соответствии с "Едиными санитарно-эпидемиологическими и гигиеническими требованиям к товарам, подлежащим санитарно-эпидемиологическому надзору (контролю)" (гл. II, Разд.11)

## ЗАКЛЮЧЕНИЕ

Санитарно-эпидемиологическая экспертиза проведена в соответствии с действующими Едиными санитарно-эпидемиологическими и гигиеническими требованиями к товарам, подлежащим санитарно-эпидемиологическому надзору (контролю) с использованием методов и методик, утвержденных в установленном порядке.

Продукция: Смеси сухие строительные дисперсные клеевые на цементном вяжущем: облицовочная LITOFLEX K80 белый, универсальная кладочно-монтажная ВЕТОНКОЛ К7 соответствует Единым санитарно-эпидемиологическим и гигиеническим требованиям к товарам, подлежащим санитарно-эпидемиологическому надзору (контролю).

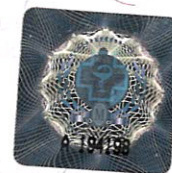

Главный врач  
(заместитель главного врача)

подпись

Иваненко А.В.

Заведующий отделом  
профилактической токсикологии

Сафонкина С.Г.  
Ф.И.О.

Эксперт (эксперты)

Завьялов Н.В.

Воробьева С. А.

